新刊図書案内

『 生きものがつくる美しい家　動物たちのすごい巣121 』

鈴木まもる/文・絵　エクスナレッジ　2023.7　481

昆虫や鳥、深海生物など生きものは巣をつくります。巣は生きものを安全に成長させるために重要な役割をもっています。生きものによって巣は様々あり、形や素材をみるとまるで計算されたような美しい形状をつくりだしていて驚かされます。巣を生命を育てる一時的な場所と考えるのではなく、一つの芸術的な見方をしてみると、生きものに備わる本能や生命の進化に興味が湧いてきます。みなさんも巣の中をのぞいてみたくなるかもしれません。

『 博物館の少女　騒がしい幽霊　A Girl at the Museum 』

富安陽子/著　偕成社　2023.9　Yトミ

2021年12月出版『博物館の少女　怪異研究事始め』の続編です。明治16年、古物商の娘で13歳の少女・イカルは、両親を亡くし大阪から一人、東京の親戚のもとにやって来ます。上野の博物館で働くことになったイカルのもとに、ある邸宅でポルターガイストが起きるという相談が舞い込み、その家に赴きます。あらゆる箇所に真相のヒントが散りばめられた、読み応えあるミステリーです。

『 さよならごはんを今夜も君と 』

汐見夏衛/著　幻冬舎　2023.8　YBシオ

高校1年生の小春は、テレビも見ない本も読まない友達とも交流をしない。大学受験に向けてひたすら勉強に励む日々を送っている。夕飯はいつもコンビニの菓子パンふたつ。何を食べても美味しいと思わなかった。しかしある日、お出汁のいい匂いがする食堂が・・・。それはこの世でいちばんあったかくて優しいごはんを食べさせてくれるお夜食専門店だった。

『 スマホアプリはなぜ無料？ 10代からのマーケティング入門 』

松本健太郎/著　河出書房新社　2023.10　Y675

自分が欲しいものを手に入れる時、いつもどうしていますか？ おそらくお金を払って商品を手にしていると思います。しかしテレビやラジオ、SNSやスマホアプリなど、世の中にはお金を払わずに使える無料のサービス・商品があります。有料と無料の商品があるのは何故でしょうか。身近な事例から「世の中のしくみ」を楽しく学ぶことができる本です。

BOOK CLUB

2024年2月5日
Vol.48

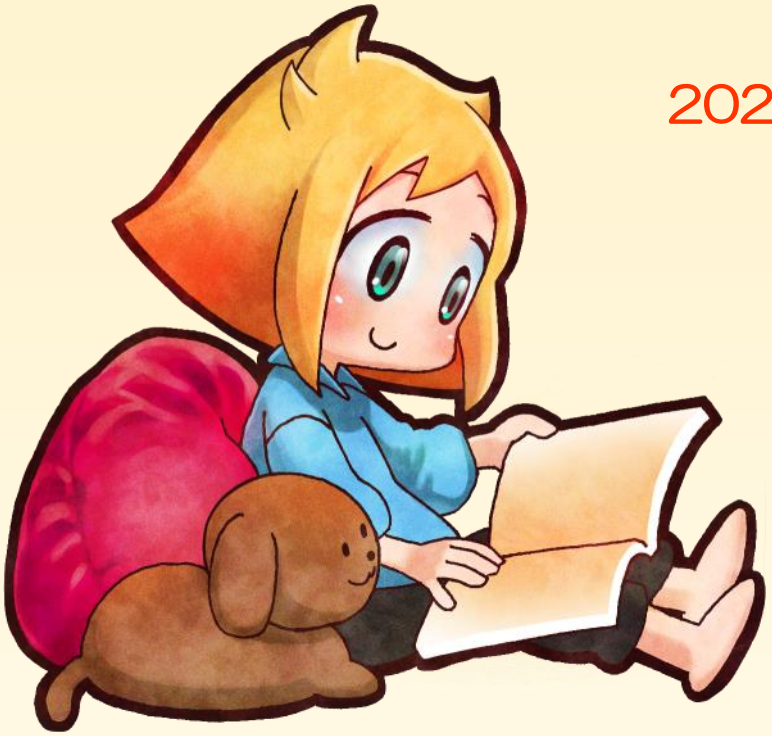

一年間ご愛読ありがとうございました

今年度は南田中図書館公式キャラクター、みなとなみた(※)の表紙でお届けしました。南田中図書館の館内と近隣の中学校で配布したり、図書館のホームページにも掲載したりしていました。たくさんの方に読んでいただけて嬉しいです！

南田中図書館では、図書館スタッフと一緒に活動してくれる「ユースサポーター」を募集しています。来年度も主に年２回のビブリオバトルとおはなし会のイベント運営をする予定です。時には切り絵や選書、ボードゲームもしていきたいと考えています。気になる方！ 一緒に図書館活動を盛り上げてくれる方！ 第２土曜日の定例会へお気軽に見学にきてください。場所は南田中図書館２階会議室です。
今年度最後の定例活動日…３月９日（土）午後５時～７時
来年度初回の定例活動日…４月１３日（土）午後５時～７時

※ みなとなみたとは 「ユースサポーター in Minamitanaka」 のキャラクターを公募して、利用者からの投稿で誕生したキャラクターです。

ユースサポーター2023定例活動報告

12月9日活動報告（9回目）

冬のイベント「新春おはなし会」の練習と「本の貸出し福袋」のラッピングをしました。おはなし会は図書館ならではのイベントです。演目の担当者を決めて、よみ聞かせの練習をしました。大型絵本や紙芝居の扱いもマスターしてばっちりです！

ラッピングでは、「斜め包み」と「キャンディ包み」を思い出しながら可愛く包みました。

福袋のラッピングを包むのは難しかったが、実際に子供達が手に取ってくれる物だと思うと、やりがいを感じて楽しかった。（ミズキ）

本の福袋の包装作業をしました。ユースサポーターが本の選定もしました。他のメンバーが選書した本を包む過程で見られたのが楽しかったです。自分も読みたくなっちゃう…（鮭）

おはなし会の練習が楽しくできました。今後小さい子ども達の相手をするのにも役立つので頑張ります。（みどり）

紙芝居を初めて1人で読みました。家でたくさん練習して聞きやすい読み聞かせができるようしたいです。絵本も見やすく持てるように練習します。（み）

1月13日活動報告（10回目）

「新春本の福袋」と「新春おはなし会」の振り返りをしました。意見交換時に出たたくさんのアイディアや、メンバーに実施したアンケートは、来年度の運営にいかしていこうと思います。今回はOBの参加もあり、心強かったですね。

今日は話がメインだったが、知らない情報などが多く、色々なことが知れ、見聞を広げるいい機会になった。（unknown）

新春おはなし会に参加していない側と参加している側の視点を交えての話し合いだったので、勉強になりました。楽しかったです。（みどり）

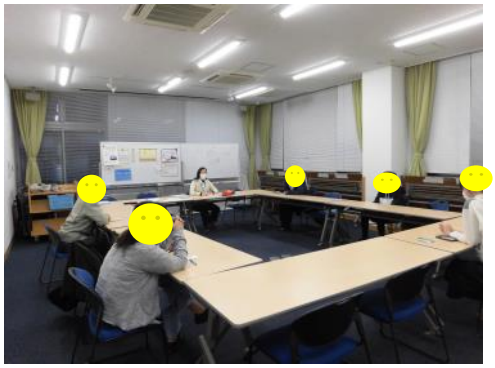

来年のイベントの話をについて話し合いました。図書館のイベントなので、やっぱり本に関わるものが多いわけで、今からどういう本を紹介しようか考えなければ…（鮭）

本についての意見交換をしました。様々な考え方を知れて楽しかったです。たまにはこのようなコミュニティの場にしても良いと思いました。（M）

今日は年明け一回目の活動にOBとして参加しました。ユースのイベント、年度またぎについて、今後の図書館としてのイベントについても話しました。OBとしてですが、今年も参加できる時には宜しくお願い致します。（G・M）

ユースサポーターin Minamitanakaメンバーによる

新春おはなし会を開催しました

1月8日(日・祝)に開催し、小さなお子様から大人の方までのべ26名の方にご来場いただきました。手遊び、絵本、写真絵本、紙芝居、大型絵本とバラエティーに富んだ演目で、会場の皆様とユースサポーターも一緒に楽しめたおはなし会となりました。新型コロナ5類移行後はじめてのおはなし会ということで、手遊びや歌も行えるようになり、おはなし会がより一層盛り上がりました。写真絵本に登場してた雪や氷の様々な表情や、大きな絵本に登場したおもちの迫力に、子どもたちも楽しんでくれていました。

ご来場誠にありがとうございました。

◇実施プログラム◇

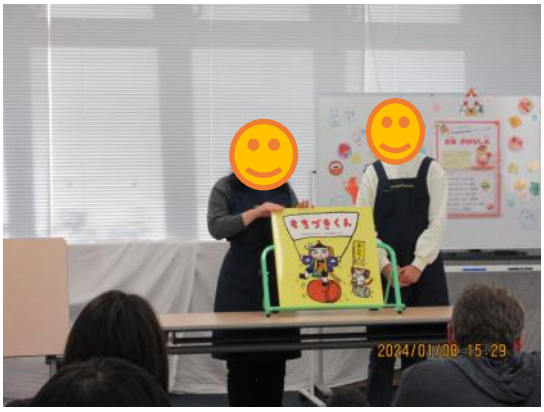

今回参加してくれたユースサポーターメンバーの演者と、演者を支える側としてのチームワークはとてもすばらしかったです。これからもみなさんと一緒に図書館のイベントや活動を盛り上げていきましょう。大変お疲れさまでした。

～南田中図書館スタッフ一同～